Tous les produits mis en avant dans cet article ont été sélectionnés indépendamment par nos rédacteurs. Les prix mentionnés dans cet article le sont à titre indicatif et susceptibles d'évoluer. Lorsque vous achetez via nos liens de vente, nous pouvons percevoir une commission d'affiliation.

© Copyright South Pacific Management

LIFESTYLE

Des îles Fidji à Oman, les plus belles piscines d'hôtels autour du monde

Pour prolonger ses vacances, tour du monde des piscines d'hôtels les plus époustouflantes.

Par Noelann Bourgade

23 septembre 2022

Hôtel Villa Honegg - Suisse

© Timo Schwach / Hotel Villa Honegg

Conçu par Emil Durrer-Traxler en 1905 et rénové en 2011, cet hôtel d'exception propose 23 chambres individuelles entre calme et intimité. Situé à 914 mètres d'altitude, l'hôtel 5 étoiles offre une vue imprenable sur les montagnes suisses. Piscine extérieure, terrasse panoramique et court de tennis se mêlent au charme historique de la villa de style art nouveau.

Hôtel Villa Honegg

Laucala Island - Îles Fidji

© COMO Hotels and Resorts

Ce complexe insulaire, accessible par avion privé, réexplore l'idée du luxe moderne : forêt tropicale, sable blanc, récifs coralliens et haute gastronomie s'allient sur l'île de Como Laucala. Son architecture unique en son genre s'enveloppe dans un écrin de verdure, entre court de tennis et terrain de golf sauvage conçu par le paysagiste David McLay Kidd.

Laucala Island

Nukutepipi - Tahiti, Polynésie Française

© Copyright South Pacific Management

Isolé sur une île au milieu de l'Océan Pacifique, l'hôtel offre un séjour de luxe où villas et bungalows privés s'exposent sur la plage. C'est dans l'archipel des Tuamotu que s'étend le complexe hôtelier, au cœur de l'atoll de 150 hectares entre sable blanc et lagon turquoise.

Nukutepipi

Belmond Hotel Cap Juluca - Anguilla

© Richard James Taylor / Courtesy of Belmond

Situé sur les côtes d'Anguilla, le Cap Juluca offre une vue imprenable sur la côte la plus huppée des Caraïbes et ses plages. Le cadre relaxant et luxueux invite à une escapade paradisiaque. Tester les fragrances tropicales du spa, plonger au cœur d'un récif corallien ou se reposer sur la terrasse ensoleillée font partie des activités que l'hôtel, conçu par l'architecte Oscar Farmer, propose.

Belmond Hotel Cap Juluca

The Siam Hotel - Bangkok, Thailand

© Sven Ellsworth / Courtesy of Siam Hotel

Situé à proximité de la rivière de Chao Phraya au cœur de jardins verdoyants, le Siam est l'un des hôtels les plus luxueux de Bangkok. Conçu par le directeur créatif Krissada Sukosol Clapp en étroite collaboration avec l'architecte et paysagiste Bill Bensley, le Siam puise son inspiration dans les musées parisiens et les antiquités thaïlandaises.

The Siam Hotel

Al Bustan Palace, Ritz-Carlton Hotel – Mascate, Oman

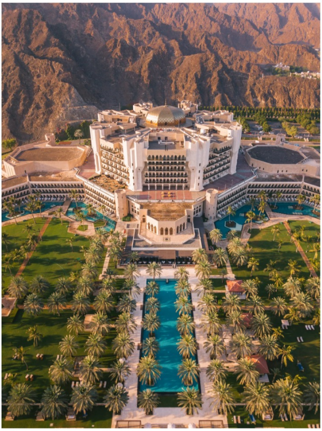

© Adrian Baias / Courtesy of Al Bustan Palace, Ritz-Carlton Hotel

Ce palais 5 étoiles conçu au cœur de la chaîne de montagnes Al Hajar, à proximité du golfe d'Oman, est un bijou architectural. Lustre en cristal, piscines XXL, vue panoramique sur la mer et nature omniprésente… le complexe hôtelier est isolé au milieu d'une oasis idyllique. Récemment restauré, le palais moderne et luxueux rend hommage au design traditionnel et historique omanais.

Al Bustan Palace, Ritz-Carlton Hotel

Amangiri Resort - Utah, États-Unis

© Aman

Isolé en plein désert, l'hôtel Amangiri s'étend sur le vaste plateau du Colorado. Idéal pour un séjour calme ou aventureux, le complexe hôtelier entouré de nature sauvage est conçu par l'architecte Marwan Al-Sayed. Au cœur du paysage aux roches rouges se dressent les retraites minimalistes et graphiques où tentes et piscine allient l'ultra-luxe à une architecture plus épurée.

Amangiri Resort

St Regis Lhasa Resort - Tibet, Chine

© Ralf Tooten - TOOTEN PHOTOGRAPHY,LTD

Inspiré par les environs du monastère de Séra, cet hôtel mêle l'architecture traditionnelle tibétaine au luxe moderne. Designé par Denniston International Architects, le bâtiment rend hommage à la culture bouddhiste tout en associant les matériaux recyclables tels que les panneaux solaires pour faire de ce lieu un incontournable.

St Regis Lhasa Resort

Il Sereno Hotel – Lac de Côme, Italie

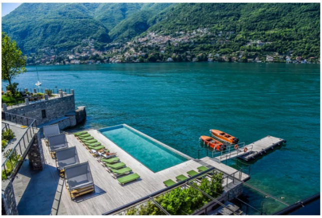

© Courtesy of Sereno Hotels

Situé sur les bords du mythique lac de Côme, le Sereno Hotel est l'une des adresses d'exception les plus appréciées d'Italie. Pensé par l'architecte et designer Patricia Urquiola, il ne désemplit pas depuis son inauguration en 2016.

Il Sereno Hotel

Silica Hotel - Blue Lagoon, Islande

© The Blue Lagoon

Avec son architecture linéaire et épurée, l'hôtel Silica se fond dans le paysage volcanique islandais. Situé dans un « *géoparc mondial de l'UNESCO* », l'hôtel est entouré d'eau turquoise nichée dans les sillons de lave, à moins de 500 mètres du Blue Lagoon. Conçu par Basalt Architects, le bâtiment s'harmonise avec l'environnement chaotique et naturel des cascades, du béton brut et des fissures tracées dans la roche et s'intègre au paysage.

Silica Hotel

Library Hotel - Koh Samui, Thailand

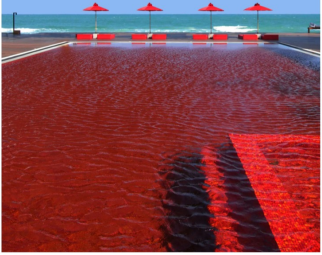

© The Library

Conçu par l'architecte Tirawan Songawat, l'hôtel minimaliste *Library* doit son nom à son iconique bibliothèque dans laquelle de nombreux livres d'art, de design et de voyages se côtoient sur les étagères. Situé sur l'île de Koh Samui, à proximité de la plage de Chaweng en Thaïlande, dans un jardin tropical de 6400 mètres carrés, l'hôtel se démarque par sa piscine habillée de mosaïques rouges.

Library Hotel

PUBLICITÉ

DÉCOUVREZ-EN PLUS

Tags **Hôtels**

A LIRE AUSSI

ADINSPIRATION

15 maisons tout droit sorties d'un conte de fées

En Californie, en Allemagne ou aux Pays-Bas, ces constructions nous enchantent.

Par Katherine McLaughlin

ADINSPIRATION

Comment aménager une petite cuisine : 10 astuces d'experts

AD a demandé à deux spécialistes leurs conseils pour transformer une petite cuisine en espace esthétique et fonctionnel.

Par Marilena Pitino

ADVISITESPRIVEES

L'acteur Neil Patrick Harris, alias Barney Stinson, nous fait visiter sa maison

Popularisé par la série *« How I Met Your Mother »*, l'acteur Neil Patrick Harris a ouvert les portes de sa *townhouse* traditionnelle à Architectural Digest le temps d'une visite guidée sous le signe des fêtes de fin d'année.

Par Architectural Digest

ADADRESSES

La recette du gratin écossais généreux et ultra réconfortant

Difficile à prononcer... Mais non moins savoureux. Le *Rumbledethumps*, gratin de légumes, provient du sud de l'Écosse. Gordon Brown, ancien Premier Ministre du Royaume-Uni, l'a désigné comme son plat préféré.

Par Annabelle Dufraigne

AD

Le site admagazine.fr ouvre les portes de maisons exceptionnelles, porte un regard précurseur sur la création d'aujourd'hui et les tendances de demain, explore les domaines de l'art et de l'architecture et défriche les adresses lifestyle incontournables.

2022 Les Publications Condé Nast